

DOSSIER DE CANDIDATURE EN CHAM EN CLASSE DE : (ex : 6^{ème})

C LASSES A
H ORAIRES
A MÉNAGÉS
M USIQUE

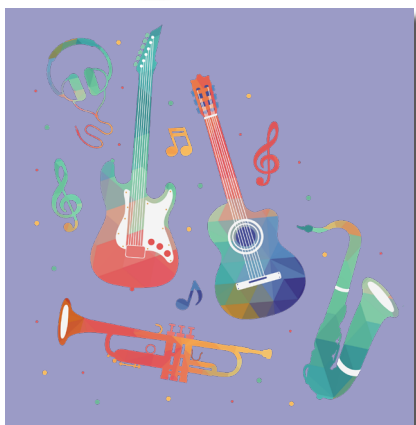

CHOIX DE L'ÉLÈVE :

Dominante vocale

Dominante instrumentale

Instrument(s) pratiqué (s) :

Nom et Prénom :

Date de naissance :

Établissement scolaire actuel :

Classe :

*Photo
d'identité*

Noms et prénoms des parents :

Adresse :

Téléphone fixe :

Portable des parents :

Email des parents :



École de Musique de Haute Tarentaise

Communauté de Communes de Haute Tarentaise
16 rue Saint Michel 73700 Bourg Saint Maurice
04.79.07.54.90 - ecoledemusique@hautetarentaise.fr
www.hautetarentaise.fr



Cité Scolaire Saint-Exupéry

107 rue du Pré de Foire
73700 Bourg Saint Maurice
04.85.96.11.00
<https://cite-scolaire-st-exupery-bsm.web.ac-grenoble.fr>

UN PARTENARIAT
NOUÉ DEPUIS
14 ANS

RENSEIGNEMENTS SUR TON NIVEAU MUSICAL

- **Est-ce que tu es inscrit dans une École de Musique cette année ?**

OUI

NON

- **Evalue ton niveau (place une croix sur cette échelle) :**

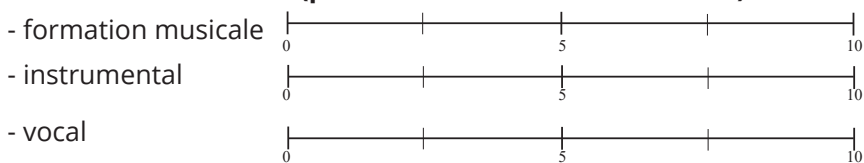

- **Est-ce que tu as des expériences de pratiques collectives ?**

- ensemble (duos, trios et autres...) :

.....

- orchestre :

.....

- chorale :

.....

- **Autres expériences :**

- Evènements :

.....

- Spectacles :

.....

- Concerts :

.....

- **Est-ce que tu as des projets musicaux ?**

.....

.....

.....

- **Quels sont tes goûts musicaux ?**.....

.....

.....

.....

- **Est-ce que tu as d'autres activités (culturelles ou sportives) ?**

.....

.....

.....

EXPLIQUE EN QUELQUES LIGNES LES RAISONS QUI TE POUSSENT À VENIR EN CHAM

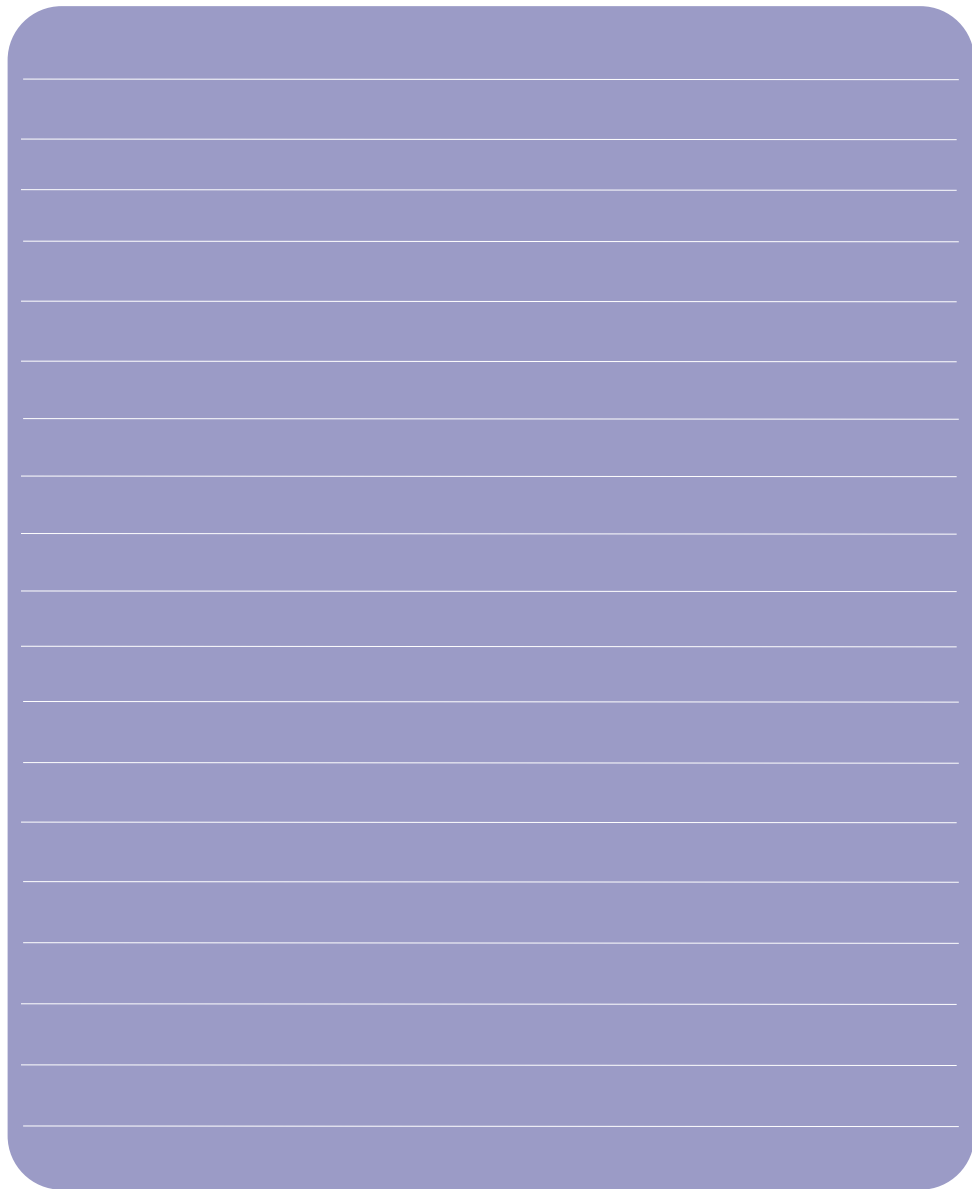
A large purple rounded rectangle with a white border, containing 20 horizontal white lines for writing. The lines are evenly spaced and extend across the width of the rectangle.

Ce dossier est important, il est à remplir de façon détaillée et avec soin



RENSEIGNEMENTS

Direction de
l'École de Musique
de Haute Tarentaise

16 rue Saint Michel
73700 Bourg Saint Maurice

ecoledemusique@hautetarentaise.fr
04.79.07.54.90

M. Nicolas BELLANGER,
Coordonnateur CHAM,
Cité Scolaire Saint-Exupéry

107 rue du Pré de Foire
73700 Bourg Saint Maurice

ce.0730009n@ac-grenoble.fr
04.85.96.11.00



DÉLAI D'INSCRIPTION

**CE DOSSIER EST À REMETTRE AU COLLÈGE SAINT-EXUPÉRY
AU PLUS TARD LE LUNDI 27 MARS 2023.**

Une convocation pour les épreuves d'admission
sera envoyée ultérieurement.

CES ÉPREUVES SE DÉROULERONT LE MERCREDI 10 MAI 2023.

Une plaquette d'information est disponible en ligne :
www.hautetarentaise.fr

Pour voir et revoir le clip de présentation de la section
CHAM, rdv sur www.hautetarentaise.fr ou sur
www.cite-scolaire-st-exupery-bsm.web.ac-grenoble.fr